TARGET
CONSTRUCTION

PRÉSENTATION DE L'ENTREPRISE · ÉDITION 2026

Viser juste.
Bâtir juste.

Une cible fixée ensemble. Une méthode pour l'atteindre.



BÂTIMENT ET TRAVAUX PUBLICS · EUROPE · AFRIQUE · MOYEN-ORIENT



Sommaire

01	À propos	04
02	Vision et mission	05
03	Valeurs	06
04	Savoir-faire	07
05	Domaines	15
06	Réalisations	16
07	Méthode	23
08	Qualité, sécurité, environnement	24
09	Pourquoi Target	25
10	L'équipe	26
11	Contact	27

L'IDÉE

Une cible fixée ensemble. Une méthode pour l'atteindre.

Target, c'est la cible. Un constructeur qui fixe avec son client une cible claire (le périmètre, les plans, le budget, le planning) puis travaille à l'atteindre avec méthode, joint après joint, comme les dalles ajustées de son emblème.

Nous fixons la cible avec vous : le périmètre, les plans, le budget, le planning. Nous l'écrivons. Puis nous construisons pour l'atteindre, joint après joint, et nous vous disons à chaque étape où en est votre bâtiment.



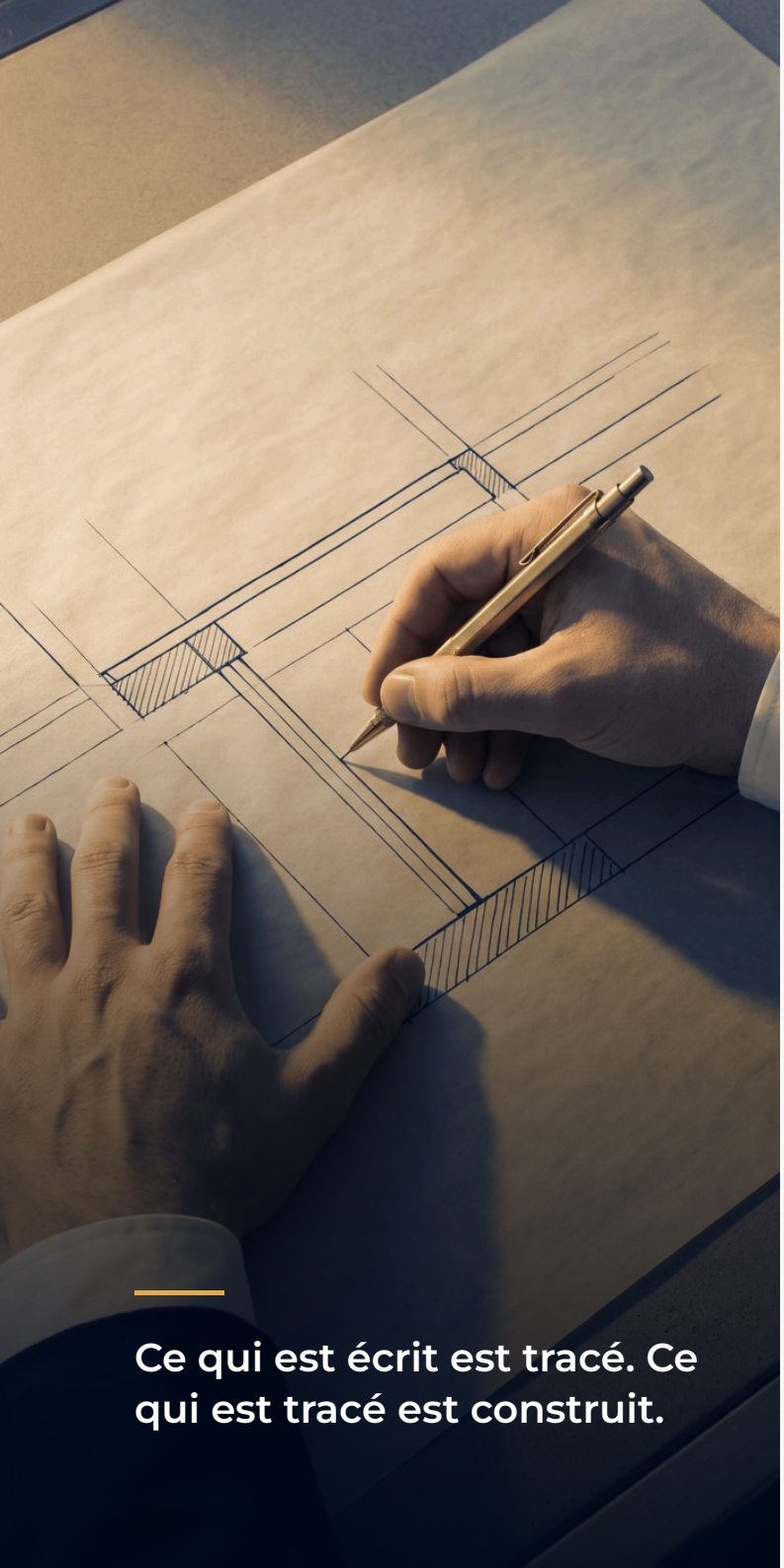

Ce qui est écrit est tracé. Ce qui est tracé est construit.

Une cible claire. Une méthode pour l’atteindre.

Target Construction est une entreprise de bâtiment et de travaux publics. Située en Europe, elle intervient en Europe, en Afrique et au Moyen-Orient.

Le gros œuvre est notre activité historique. Béton armé, maçonnerie de pierre, parpaings, briques : nous construisons, étendons, surélevons, réhabilitons et rénovons des ouvrages privés et publics.

Avec nos moyens d’étude, de conception et d’exécution, et un réseau d’entreprises partenaires de confiance, nous proposons une offre tous corps d’état, clé en main, avec un interlocuteur unique pour toute l’opération.

En travaux publics, nos équipes réalisent terrassements, assainissement, voirie, réseaux et désamiantage, avec notre bureau d’études interne. Un personnel qualifié, un parc matériel complet et des formations régulières, notamment à la sécurité, complètent l’ensemble.

3
MÉTIERS

6
DOMAINES DE COMPÉTENCE

18
RÉFÉRENCES PRÉSENTÉES

3
ZONES : EUROPE, AFRIQUE, MOYEN-ORIENT

VISION

Que la précision devienne la règle du chantier.

Nous voulons que la précision soit la règle sur un chantier, et non l'exception : une cible écrite au départ, un ouvrage conforme à l'arrivée, et entre les deux, un client qui sait toujours où il en est.

C'est l'idée de notre emblème : des pièces distinctes, chacune à sa place, qui forment ensemble un seul bâtiment.

MISSION

Du premier plan à la réception.

Construire, réhabiliter et rénover des bâtiments en fixant avec nos clients une cible claire, puis en travaillant à l'atteindre avec méthode, en sécurité et dans les règles de l'art.

NOS ENGAGEMENTS DE MÉTHODE

01	Écrire la cible avant de commencer : périmètre, plans, budget, planning.
02	Confier chaque chantier à un conducteur de travaux, votre interlocuteur du début à la fin.
03	Rendre compte de l'avancement à chaque étape, y compris quand un aléa survient.
04	Placer la sécurité avant la cadence, sur chaque chantier.
05	Réceptionner l'ouvrage avec vous et lever les réserves, comme le veut la garantie de parfait achèvement.



Six valeurs. Visibles sur le chantier.

Elles décrivent notre façon de travailler. Elles se vérifient sur place, pas sur une affiche.

01

Précision

Ce qui est écrit est tracé ; ce qui est tracé est construit.

02

Méthode

Chaque chantier suit le même ordre : préparer, planifier, exécuter, contrôler.

03

Transparence

Vous savez où en est votre chantier, y compris quand il prend du retard.

04

Sécurité

La sécurité des compagnons et des riverains passe avant la cadence.

05

Responsabilité

Ce que nous bâtissons engage notre responsabilité pendant dix ans. La loi l'impose ; nous l'assumons.

06

Respect

Des occupants, des voisins, des lieux et de ceux qui construisent.

Six savoir-faire. Du bâtiment aux travaux publics.

Le gros œuvre est notre activité historique. Autour de lui : une offre tous corps d'état, les lots techniques et les finitions, et des équipes de travaux publics pour le terrassement, la voirie et les réseaux.

01 **Gros œuvre et béton** 08
Notre activité historique, pour des ouvrages privés et publics.

02 **Tous corps d'état** 09
Une offre clé en main et un interlocuteur unique pour toute l'opération.

03 **Lots techniques** 10
Électricité, plomberie et chauffage, dans la même opération.

04 **Finitions** 11
Les travaux de finition, jusqu'à la livraison de l'ouvrage.

05 **Routes, voirie et réseaux** 12
De la conception à la réalisation, avec notre bureau d'études interne.

06 **Terrassement et désamiantage** 13
Préparer le terrain, assainir l'existant.

Votre projet n'entre dans aucune case ? Décrivez-le-nous. S'il sort de notre métier, nous vous le dirons.





01 / 06

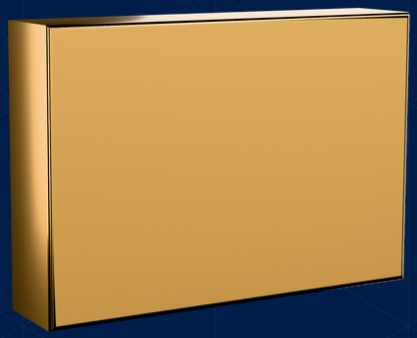

Gros œuvre et béton

Notre activité historique, pour des ouvrages privés et publics.

CE QUE NOUS FAISONS

1. Béton armé, maçonnerie de pierre, parpaings, briques
2. Constructions neuves, extensions, fondations, surélévations
3. Réhabilitations et rénovations
4. Industrie, commerce, tertiaire, EHPAD, écoles, logements, génie civil

02 / 06

Tous corps d’état

Une offre clé en main et un interlocuteur unique pour toute l’opération.

CE QUE NOUS FAISONS

1 Entreprise générale du bâtiment, en construction ou en rénovation

2 Moyens d’étude, de conception et d’exécution

3 Un réseau d’entreprises partenaires de confiance

4 Pour les clients particuliers, publics et professionnels





03 / 06



Lots techniques

Électricité, plomberie et chauffage, dans la même opération.

CE QUE NOUS FAISONS

1 Électricité

2 Plomberie

3 Chauffage

04 / 06



Finitions

Les travaux de finition, jusqu'à la livraison de l'ouvrage.

CE QUE NOUS FAISONS

1 En construction neuve et en rénovation

2 Dans une offre tous corps d'état

3 Jusqu'à la livraison, clé en main





05 / 06

Routes, voirie et réseaux

De la conception à la réalisation, avec notre bureau d'études interne.

CE QUE NOUS FAISONS

1 Travaux routiers et voirie

2 Réseaux divers et assainissement (VRD)

3 Équipement routier et aménagement urbain

4 Bureau d'études interne

06 / 06

Terrassement et désamiantage

Préparer le terrain, assainir l'existant.

CE QUE NOUS FAISONS

1. Terrassement pour bâtiments professionnels et résidentiels
2. Assainissement
3. Désamiantage




Ce qui est écrit est tracé. Ce qui est tracé est construit.

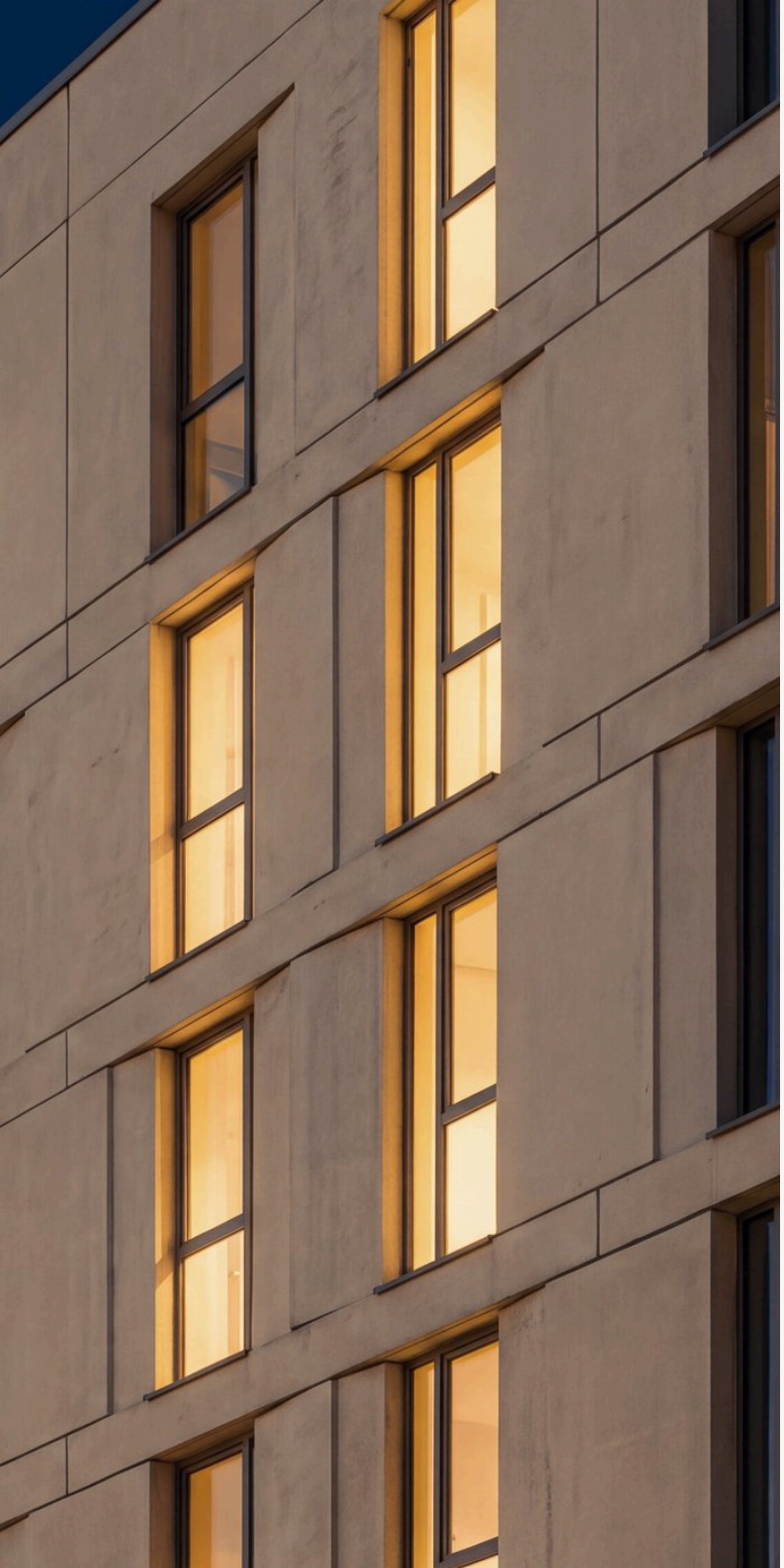

Six domaines de compétence.

Du bâtiment logistique à la route, les domaines où Target a développé son savoir-faire.

01 **Logistique**

CE QUE NOUS FAISONS

Plateformes et entrepôts logistiques : bâtiments XXL, de grande hauteur, sur plusieurs niveaux ou automatisés.

02 **Industrie**

CE QUE NOUS FAISONS

Construction, réorganisation ou réhabilitation d'usines, de laboratoires, de centres de R&D et d'unités de production, en optimisant les flux.

03 **Parking**

CE QUE NOUS FAISONS

Des parcs de stationnement, avec un système constructif modulaire entièrement préfabriqué.

04 **Route**

CE QUE NOUS FAISONS

Équipement routier, réseaux, voirie et aménagement urbain.

05 **Tertiaire**

CE QUE NOUS FAISONS

Bureaux, activités, services, loisirs : des solutions clés en main, attentives au confort des utilisateurs.

06 **Habitation**

CE QUE NOUS FAISONS

Logements collectifs et individuels, en promotion privée comme en logement social, de la construction à la livraison.



Quelques réalisations.

Dix-huit références de l'entreprise, du bâtiment aux travaux publics, en France et au Portugal.

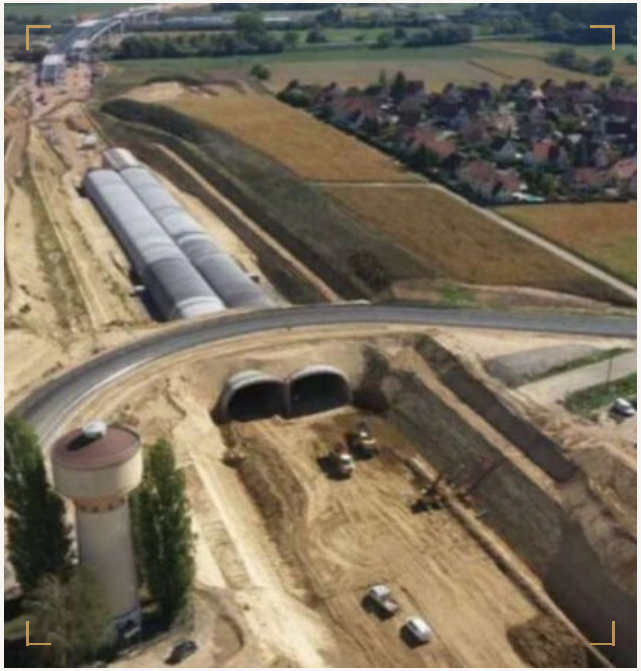

01 DÉVIATION AUTOROUTIÈRE

Déviation de Strasbourg

LIEU	Strasbourg
NOTRE INTERVENTION	Lots techniques · routes et réseaux



02 IMMEUBLE

Cœur St Max 3

LIEU	Saint-Maximin
NOTRE INTERVENTION	Gros œuvre · finitions · routes et réseaux

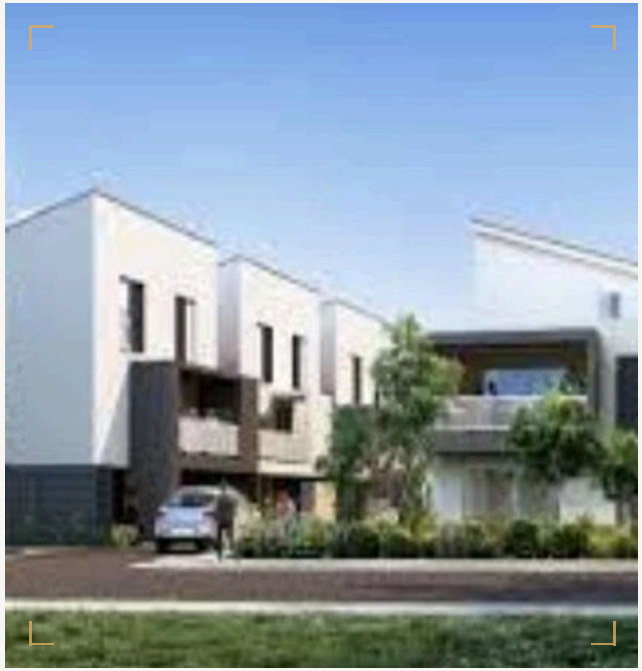

03 IMMEUBLE

Domaine de Julie

LIEU	Istres
NOTRE INTERVENTION	Gros œuvre · lots techniques · finitions



04 HÔTEL ET BUREAUX

Le Patio 2

LIEU	Corse-du-Sud
NOTRE INTERVENTION	Gros œuvre · lots techniques · finitions

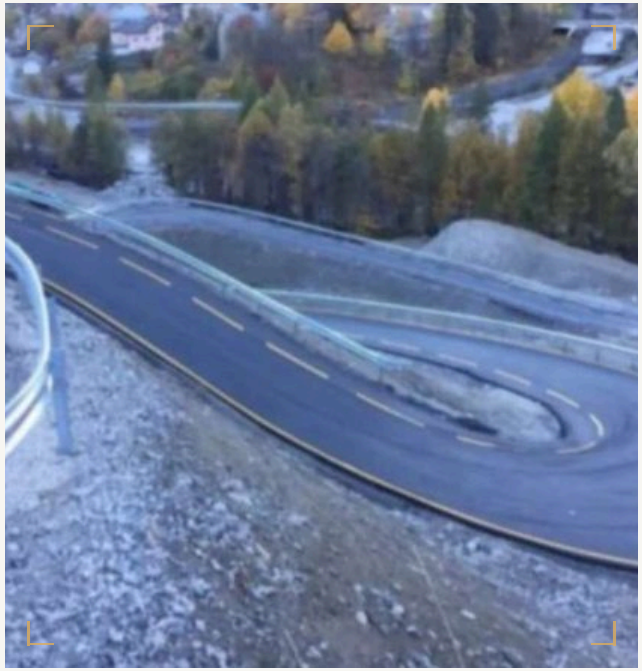

05 TRAVAUX ROUTIERS EN MONTAGNE

Route de montagne

LIEU	Hautes-Alpes
NOTRE INTERVENTION	Lots techniques · routes et réseaux



06 IMMEUBLE

La Réserve

LIEU	Carry-le-Rouet
NOTRE INTERVENTION	Gros œuvre · lots techniques · finitions



07 IMMEUBLE

Les Caravelles

LIEU	Marseille
NOTRE INTERVENTION	Gros œuvre



08 IMMEUBLE

Les Jardins de Lorgues

LIEU	Marseille
NOTRE INTERVENTION	Gros œuvre

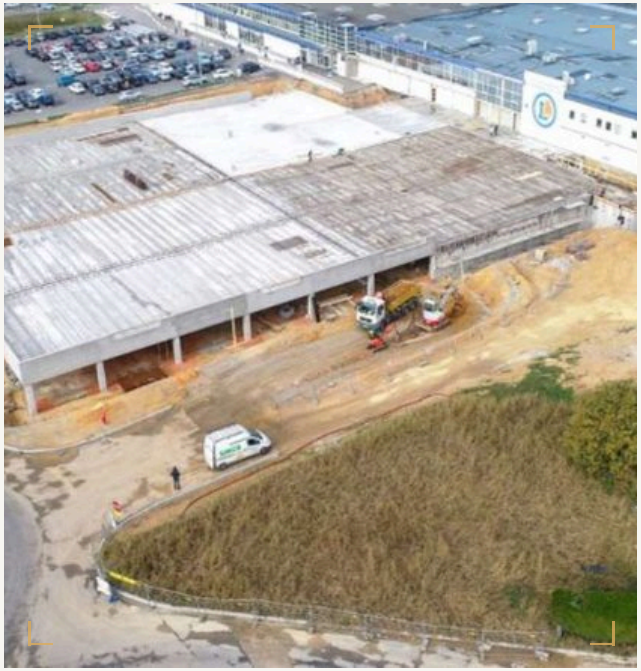

09 PARKING

Parking Leclerc Nice La Plaine

LIEU	Nice
NOTRE INTERVENTION	Gros œuvre · lots techniques · routes et réseaux



10 IMMEUBLE

Cap Horizon

LIEU	Marseille
NOTRE INTERVENTION	Gros œuvre



11 ÉCHANGEUR AUTOROUTIER

Échangeur de l’A9

LIEU	Montpellier
NOTRE INTERVENTION	Gros œuvre · lots techniques · routes et réseaux

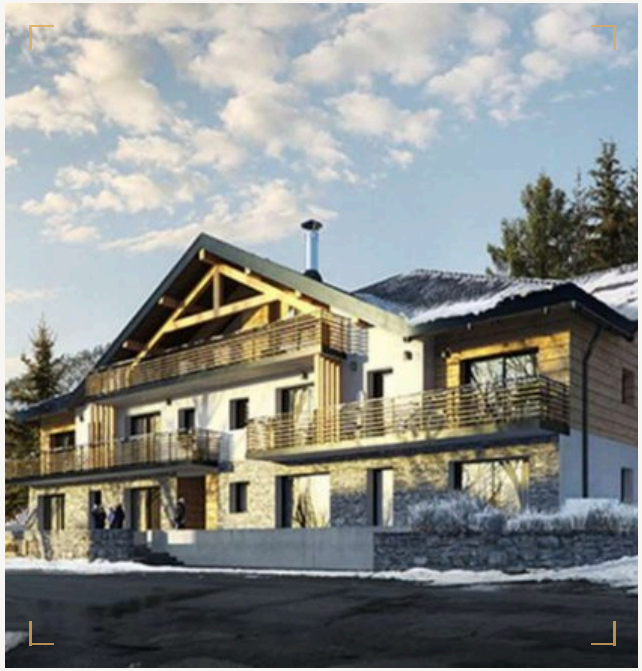

12 HÔTEL DE LUXE

Hôtel à Montgenèvre

LIEU	Montgenèvre, Alpes
NOTRE INTERVENTION	Gros œuvre · lots techniques · finitions



13 IMMEUBLE

Green Lorf

LIEU	La Londe
NOTRE INTERVENTION	Gros œuvre · finitions

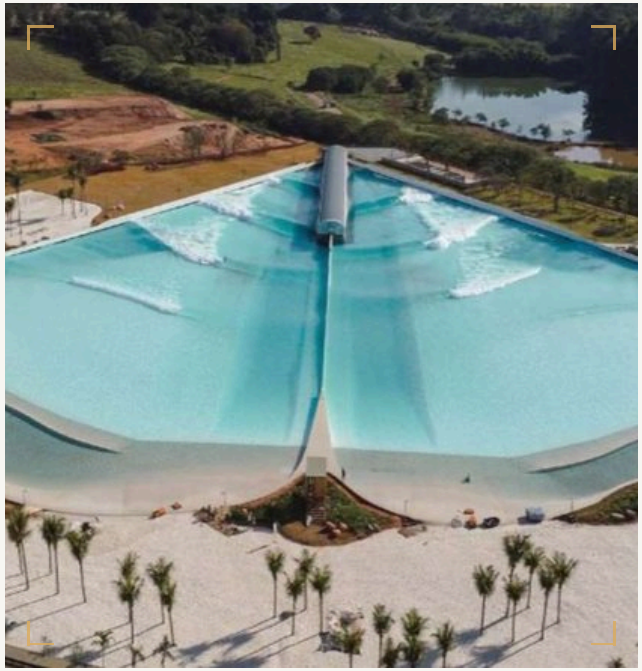

14 VAGUE ARTIFICIELLE

Vague artificielle de Lisbonne

LIEU	Lisbonne, Portugal
NOTRE INTERVENTION	Gros œuvre · lots techniques · finitions · routes et réseaux

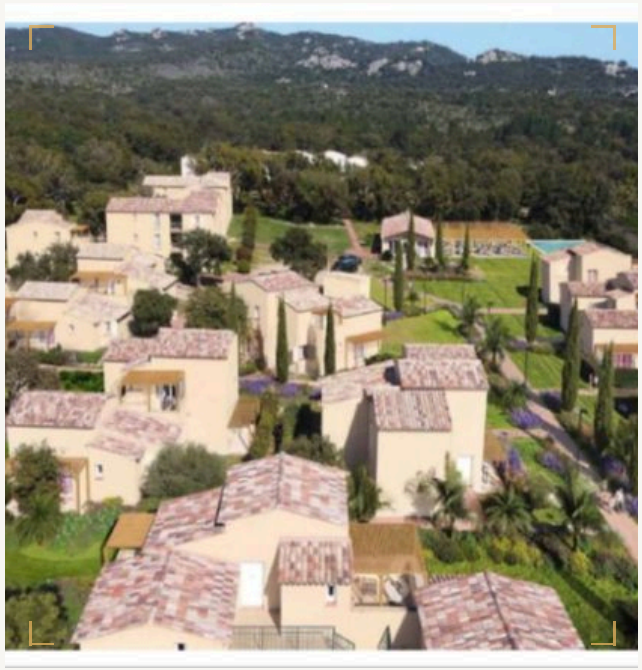

15 VILLAGE, LOGEMENTS ET INFRASTRUCTURES

Création d’un village

LIEU	Corse-du-Sud
NOTRE INTERVENTION	Gros œuvre · lots techniques · routes et réseaux



16 AMÉNAGEMENT URBAIN

Places de Carnoux

LIEU	Carnoux-en-Provence
NOTRE INTERVENTION	Gros œuvre · lots techniques · routes et réseaux



17 TRAVAUX ROUTIERS

Route de Toulouse

LIEU	Haute-Garonne
NOTRE INTERVENTION	Routes et réseaux

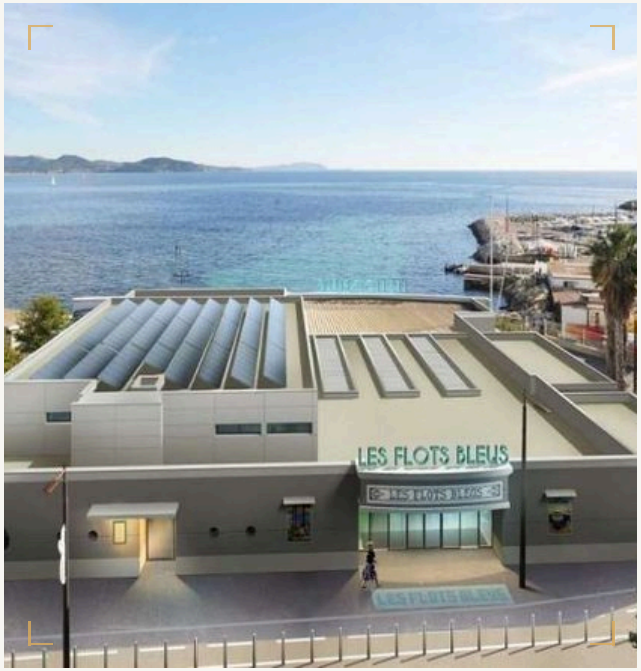

18 CENTRE COMMERCIAL

Les Flots Bleus

LIEU	La Ciotat
NOTRE INTERVENTION	Gros œuvre · finitions · routes et réseaux

Quatre étapes. Une seule cible.

Chaque projet suit le même chemin, quelle que soit sa taille.

01

Fixer la cible

Nous étudions avec vous le besoin, le site et les plans. Nous écrivons le périmètre, le budget et le planning : c'est la cible commune.

02

Préparer

Le bureau d'études et méthodes prépare l'exécution : phasage, approvisionnements, installation de chantier, plan de sécurité.

03

Construire

Nos équipes réalisent le gros œuvre ; le conducteur de travaux coordonne les autres lots et vous dit ce qui avance, ce qui coince, ce qui vient.

04

Réceptionner

Nous visitons l'ouvrage avec vous, notons les réserves et les levons. La réception ouvre les garanties légales : parfait achèvement, bon fonctionnement, décennale.

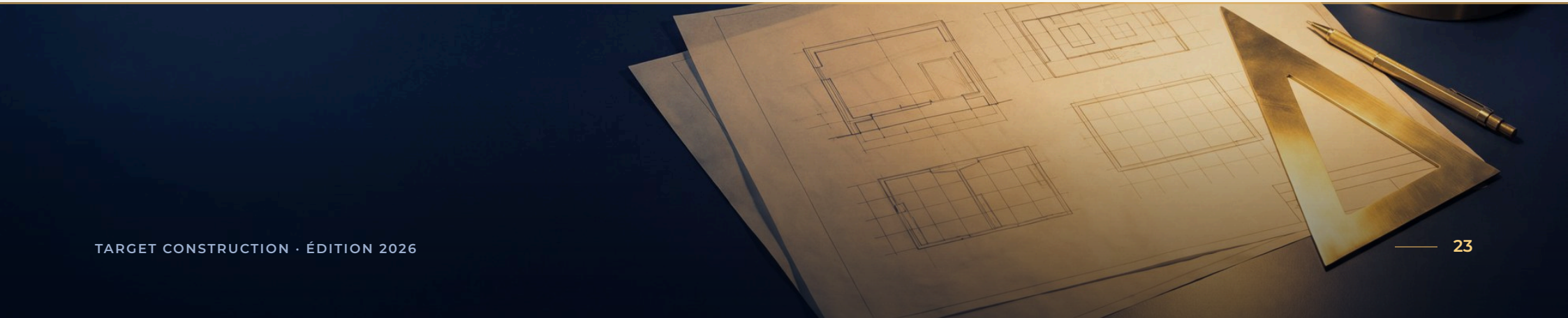

Bâtir juste, c’est aussi bâtir sûr.

Trois exigences qui ne se négocient pas, et les attestations qui les prouvent.

01

Qualité

Exécution conforme aux plans, aux règles de l’art et aux DTU applicables. Autocontrôles à chaque étape, réserves suivies jusqu’à leur levée.

02

Sécurité

PPSPS sur les chantiers qui l’exigent, accueil sécurité de chaque intervenant, chantier tenu et balisé. La sécurité passe avant la cadence.

03

Environnement

Tri des déchets de chantier et maîtrise des nuisances pour les riverains. En neuf, la RE2020 ; en rénovation, des travaux qui réduisent les besoins en énergie des bâtiments existants.

ASSURANCES ET QUALIFICATIONS

Assurance décennale et responsabilité civile professionnelle	Obligatoires pour tout constructeur en France (loi Spinetta).	Assureur et numéro de police : à compléter
Certifications et agréments	Les équipes de Target Construction disposent de certifications et d’agréments et suivent régulièrement des formations.	Liste à compléter

Demandez nos attestations avant de signer : c’est votre droit.

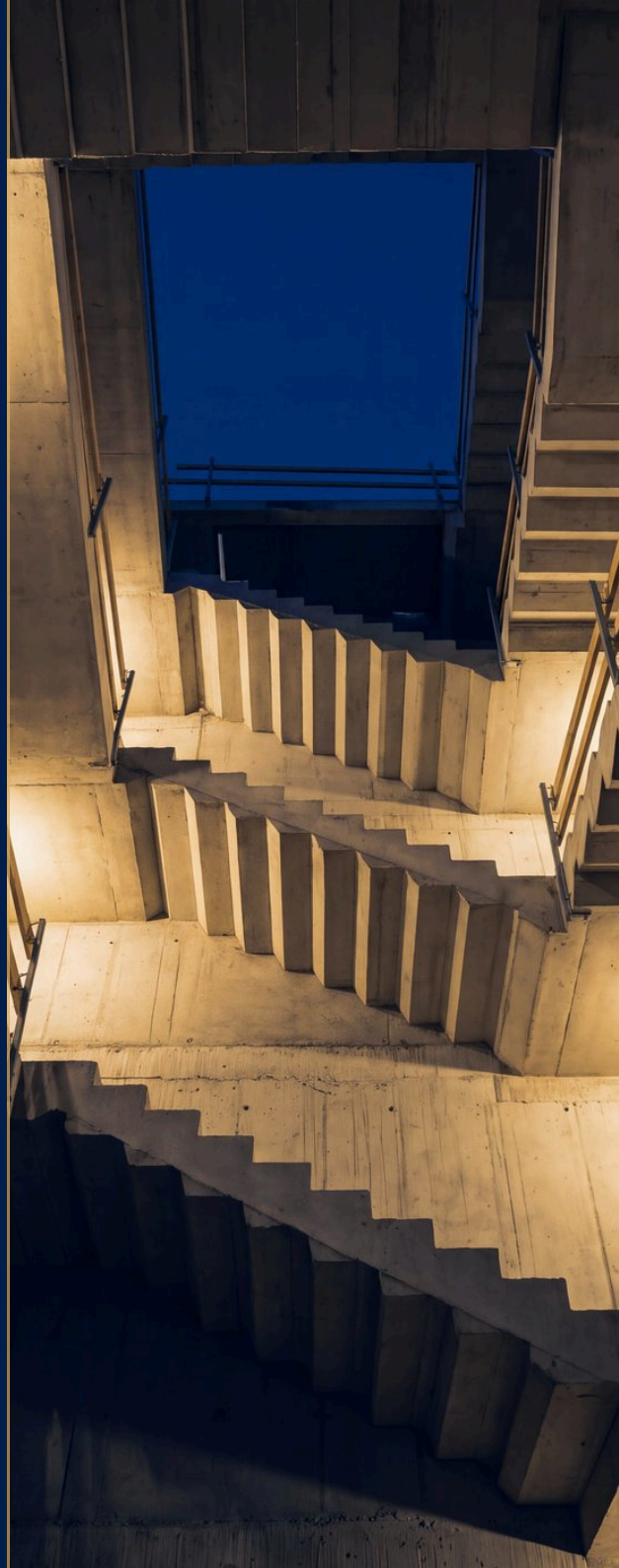

Six raisons de nous confier votre projet.

01 Le gros œuvre, notre métier d'origine

Béton armé, pierre, parpaings, briques : la structure de vos ouvrages est notre activité historique.

PREUVE **Construction, extension, surélévation, réhabilitation**

02 Un seul interlocuteur

Une offre tous corps d'état, clé en main, pour toute l'opération, en construction comme en rénovation.

PREUVE **Entreprise générale du bâtiment**

03 Des études intégrées

Des moyens d'étude, de conception et d'exécution, et un bureau d'études interne pour les travaux publics.

PREUVE **De la conception à la réalisation**

04 Bâtiment et travaux publics

Du bâtiment à la route : terrassement, voirie, réseaux, assainissement et désamiantage.

PREUVE **Trois métiers, une même entreprise**

05 Des équipes qualifiées

Un personnel qualifié, un parc matériel complet, des certifications et des agréments, des formations régulières, notamment à la sécurité.

PREUVE **Formations de sécurité régulières**

06 Des références de toutes tailles

Immeubles, hôtels, centre commercial, parking, échangeur autoroutier, vague artificielle : des ouvrages en France et au Portugal.

PREUVE **18 références dans ce document**



Des équipes qualifiées. Un parc matériel complet.

Un personnel qualifié, des certifications et des agréments, des formations régulières, notamment à la sécurité, et un bureau d'études interne pour les travaux publics.

Sur chaque chantier, un conducteur de travaux et un chef de chantier nommés dès le démarrage.

01

Direction

Fixe les priorités, valide les engagements et répond de chaque chantier.

02

Bureau d'études et méthodes

Étudie les plans, chiffre, prépare le phasage et les modes opératoires.

03

Conducteurs de travaux

Pilotent chaque chantier, coordonnent les lots et rendent compte au client.

04

Chefs de chantier et compagnons

Organisent le chantier au quotidien et réalisent le gros œuvre.

05

Qualité, sécurité, environnement

Préparent les plans de sécurité, contrôlent l'exécution, suivent les réserves et les déchets.

06

Administration et achats

Gèrent les contrats, les approvisionnements et la facturation.

Commençons par la cible.

Un terrain, un immeuble, un cahier des charges ou une simple question : un premier échange suffit pour savoir si nous pouvons vous aider.

TÉLÉPHONE ET WHATSAPP	**06 24 78 09 37**
E-MAIL	**ceo@targetconstruction.net**
SITE	targetconstruction.net

Fixons la cible ensemble.

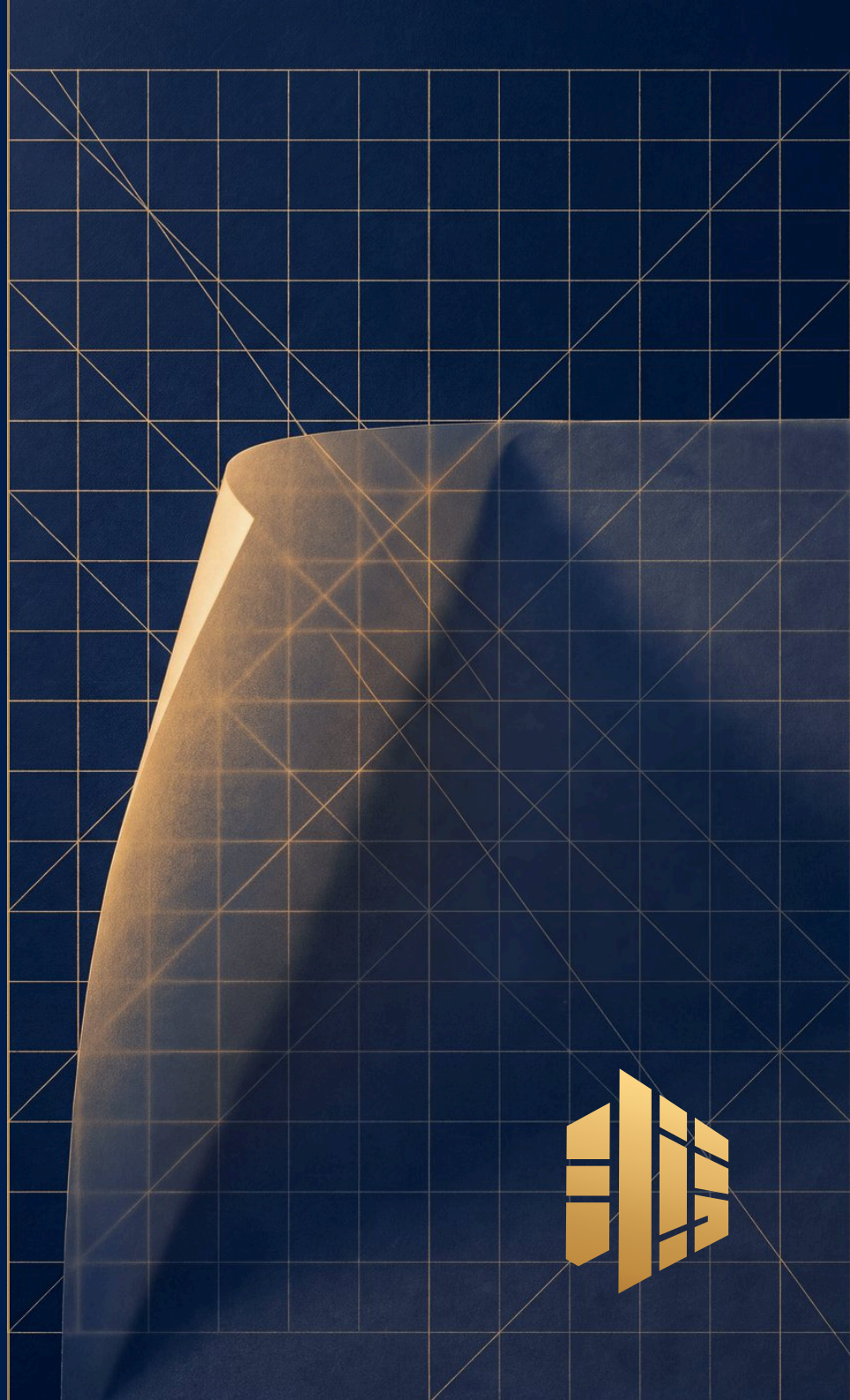

TARGET
CONSTRUCTION

Viser juste. Bâtir juste.

Fixons la cible ensemble.

06 24 78 09 37 · ceo@targetconstruction.net · targetconstruction.net

Visuels : photographies et perspectives de projets issues de la présentation de l'entreprise ; images générées par intelligence artificielle, rendus 3D et dessins réalisés pour Target Construction. Les images générées ne représentent ni les chantiers ni les locaux de l'entreprise.